# ГЕНЕРАЛЬНЫЙ ПЛАН Понизовского сельского поселения Руднянского муниципального района Смоленской области

Карта особо охраняемых природных территорий фереральнoго, регионального, местного значения
М 1:25 000

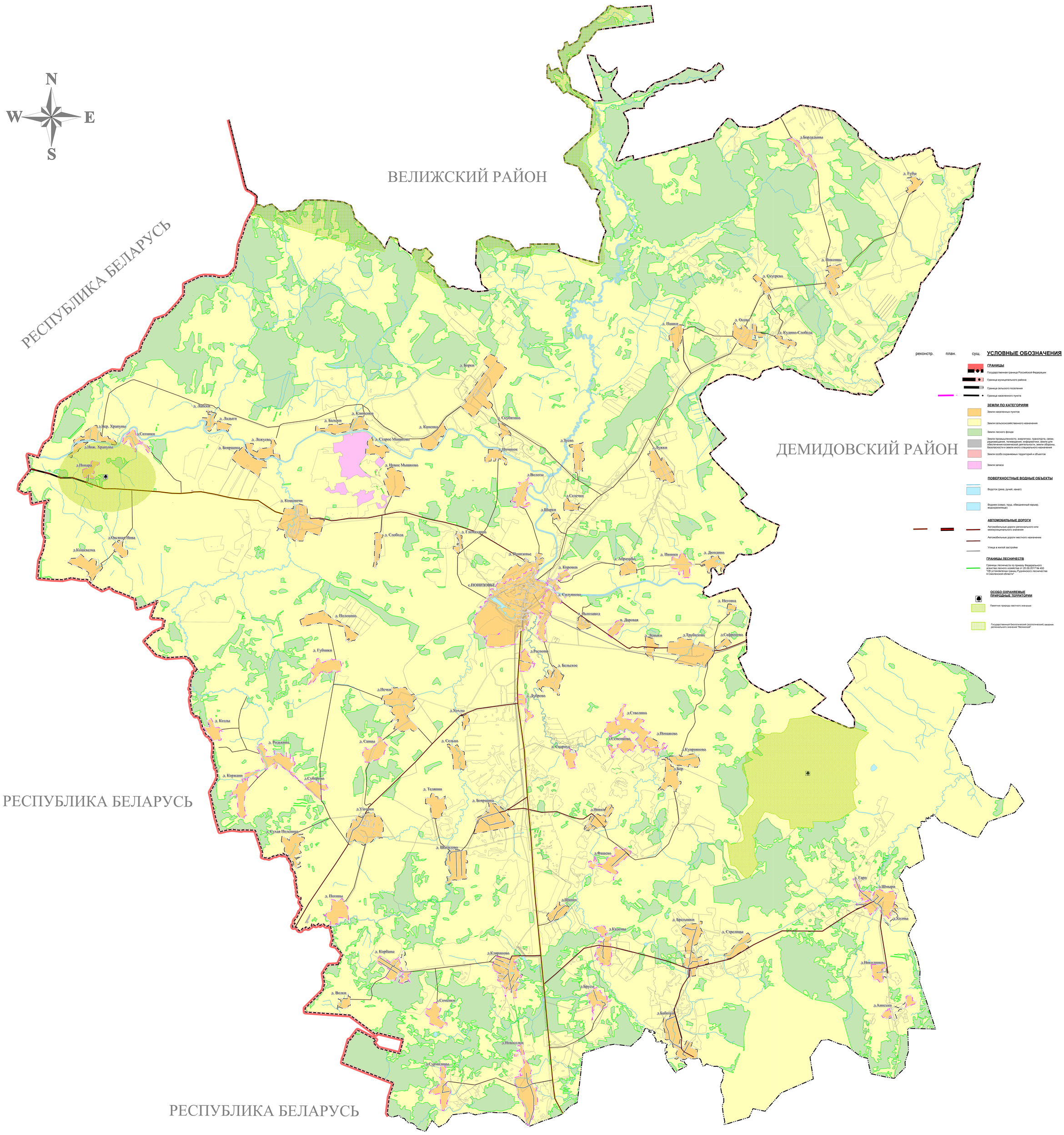


| | | | | | | | |
|---|---|---|---|---|---|---|---|
| | | | | | №016330002602200003500001-ГП | | |
| Изм. | Кол.уч. | Лист | №Док. | Подп. | Дата | ГЕНЕРАЛЬНЫЙ ПЛАН Понизовского сельского поселения Руднянского муниципального района Смоленской области | |
| Архитектор | | Федорова | | | | Материалы по обоснованию | Стадия: ГП; Лист: 3; Листов: 7 |
| ГИП | | Пирогов | | | | | |
| Н. контр. | | Кузьмина | | | | Карта особо охраняемых природных территорий фереральнoго, регионального, местного значения М 1:25 000 | ООО "ВСК "РУСПРОЕКТ" |